

**ZAŁĄCZNIK DO UCHWAŁY NR...../...../2024
RADY MIEJSKIEJ W KOLBUSZOWEJ
Z DNIA 25 STYCZNIA 2024r.**

--- OBSZAR OPRACOWANIA MPZP NR/...../2024
TERENU W REJONIE UL. ASTROWEJ I BŁONIE
W KOLBUSZOWEJ

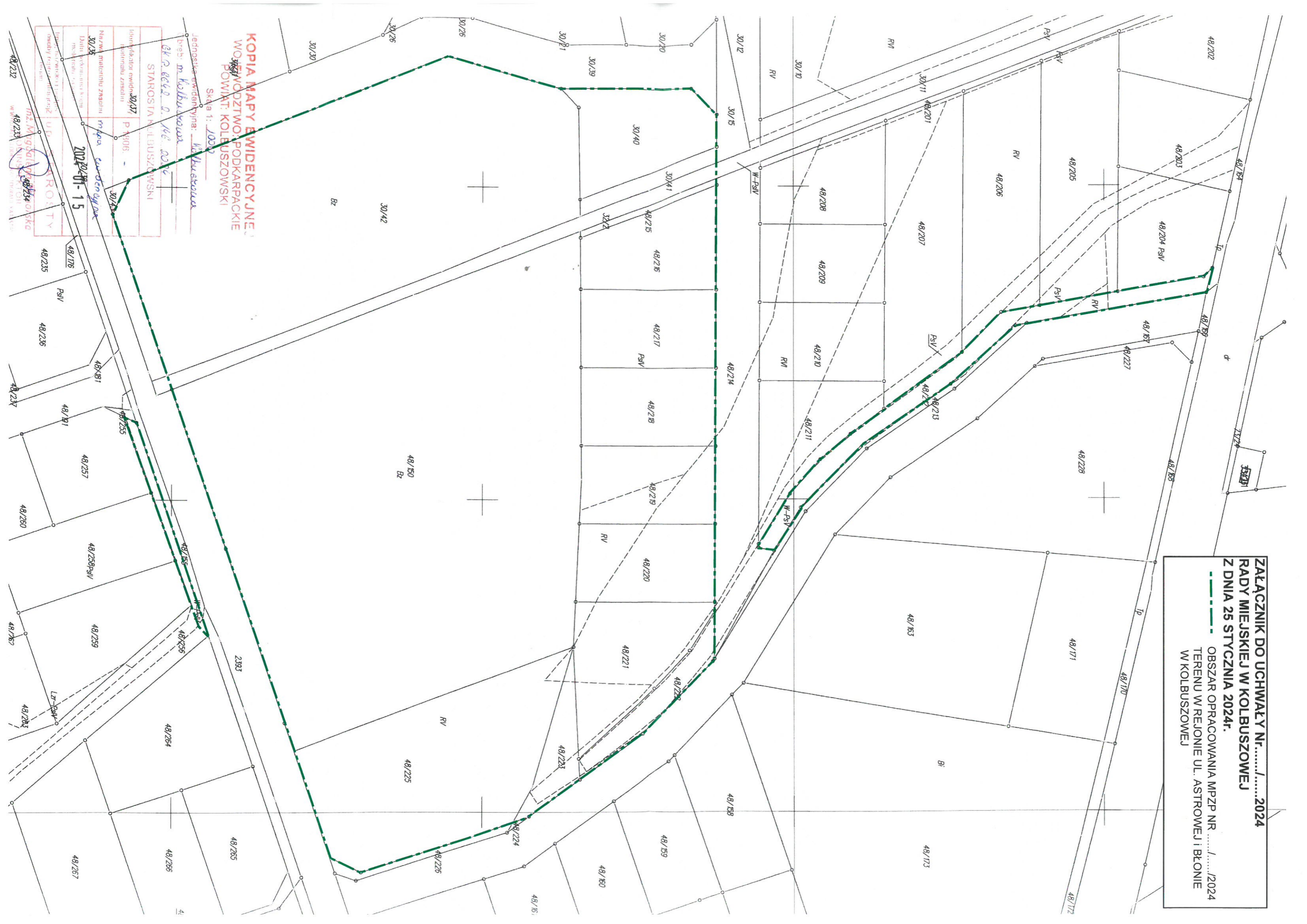

**KOPIA MAPY EVIDENCYJNEJ
WOJEWÓDZTWO PODKARPACKIE
POWIAT KOLBUSZOWSKI**

Skala 1: 1000

Jednostka ewidencyjna: Kolbuszowa
Dzielnica: m. Kolbuszowa

Starosta: M. Buszowski

Identyfikator ewidencyjny: 30/37
Lp: 1806

Nazwa materyjalu zasobu: Mapa ewidencyjna

Data wykonania kopii: 2024-01-15

Imię i nazwisko autora: M. Buszowski

Adres: ul. Astrowej 15